



**PESQUISA DE OPINIÃO PÚBLICA  
SOBRE  
ASSUNTOS POLÍTICOS/ADMINISTRATIVOS**

*A pesquisa foi registrada em 08/09/2016: Protocolo PE-05217/2016 - TSE – TRE.*

**CONTRATANTE: Vilmar de Assis Silva CPF: 012233714-09**

**LAJEDO - PE  
SETEMBRO DE 2016  
CONTATO  
Fone : 9979 0891 – 9372 6312 – 3055 0868  
E-mail: [instituto.datavox@gmail.com](mailto:instituto.datavox@gmail.com)**

“Enquanto um homem individualmente é um quebra-cabeças insolúvel, no conjunto, ele se torna uma certeza matemática. Você nunca pode prever o que um homem fará, mas pode dizer com precisão o que, em média, um número deles fará. Individualmente eles variam, mas em média se mantêm constantes.”

(Sir Conan Doyle)

*A pesquisa foi registrada em 08/09/2016: Protocolo PE-05217/2016 - TSE – TRE.*

## ESPECIFICAÇÕES TÉCNICAS DA PESQUISA

OBJETIVO	- Levantar junto a população da área em estudo opiniões relacionadas a assuntos políticos/administrativos.
LOCAL	- Lajedo-PE.
PERÍODO DE CAMPO	- Dias de 12 e 13 setembro de 2016.
UNIVERSO	- A pesquisa foi realizada com pessoas de 16 anos ou mais da área em estudo.
AMOSTRA	<p>- Foram realizadas amostras representativas da população em estudo, estratificada com alocação proporcional à população de cada estrato. Os estratos considerados foram os setores censitários.</p> <p>Dentro de cada estrato foram selecionadas amostras probabilísticas de conglomerado em 3 estágios.</p> <p>No primeiro estágio foram selecionados os conglomerados: setores censitários, com PPT (Probabilidade Proporcional ao Tamanho) sistemático. A medida de tamanho é a população de 16 anos ou mais residente nos setores.</p> <p>No segundo estágio, dentro dos setores censitários foram selecionadas aleatoriamente as ruas/sítios pelo onde as entrevistas foram realizadas.</p> <p>Finalmente, no terceiro estágio, através do método sistemático, é selecionado em cada rua e/ou sítio um número fixo de eleitores segundo cotas de variáveis descritas abaixo:</p>

*A pesquisa foi registrada em 08/09/2016: Protocolo PE-05217/2016 - TSE – TRE.*

SEXO	- Masculino e Feminino – Dados do Tribunal Superior Eleitoral-TSE.
GRUPO DE IDADE	- 16-24, 25-34, 35-44, 45-59, 60 anos e mais – Dados do Tribunal Superior Eleitoral-TSE.
LOCALIZAÇÃO GEOGRÁFICA	- Município de Lajedo - PE – Dados do IBGE.
NÚMERO DE ENTREVISTAS	- Foram realizadas 400 entrevistas.
INTERVALO DE CONFIANÇA/ MARGEM DE ERRO	- O intervalo de confiança estimado é de 95,0% e a margem de erro máxima estimada é de 4,9% pontos percentuais para mais ou para menos sobre os resultados encontrados no total da amostra.
COLETA DE DADOS	- Entrevistas pessoais com utilização de questionário elaborado de acordo com os objetivos da pesquisa. - As entrevistas foram realizadas por uma equipe de entrevistadores do <b>DATAVOX-Pesquisas de Opinião Pública e Estatísticas Ltda.</b> , devidamente treinada para abordagem deste tipo de público.
CONTROLE DE QUALIDADE	- Houve filtragem em todos os questionários após a realização das entrevistas. - Fiscalização em aproximadamente 15% dos questionários.

*A pesquisa foi registrada em 08/09/2016: Protocolo PE-05217/2016 - TSE – TRE.*

## APRESENTAÇÃO DOS RESULTADOS

PARA EFEITO DE TABULAÇÃO FORAM CONSIDERADAS AS SEGUINTE VARIÁVEIS:

- TOTAL
- SEXO - Masculino e Feminino.
- GRUPO DE IDADE - 16 a 24 anos, 25 a 34 anos, 35 a 44 anos, 45 a 59 anos e 60 anos e mais.
- ESCOLARIDADE - Até 5º Ano, Do 6º ao 9º Ano, Ensino Médio e Superior.
- RENDA FAMILIAR - Até 1 S.M., De 1 a 3 S.M. e Mais de 3 S.M.
- ZONA - Urbana e Rural.
- REGIÕES URBANAS
  - Região 1 – Cohab, Planalto 1 e 2, Bia Cosme e Loteamento Fernandes.
  - Região 2 – Bom Jesus 1 e 2, Felipe Camarão, Loteamento Antônio Dourado e Vila dos Prazeres.
  - Região 3 – Loteamento Veva, poço, Loteamento Vilela e Louro, Delmário Braga, centro e Socorro.
  - Região 4 – Loteamento Abraão Veloso, Loteamento Betonho, Bairro Novo, Mutirão, Calderões e Madalena.
- REGIÕES RURAIS
  - Região 1 – Santa Luzia, Pereiro, Cantinho e Imaculada
  - Região 2 – Mocós 1 e 2, Barriguda, Papagaio, Fazenda Nova e Sombra.
  - Região 3 – lagoa da Jurema, Jureminha 1 e 2, Retiro, Salgadinho, Queimadinhos e Gameleira.
  - Região 4 – Pau Ferro, Grossos, Olho D'água Novo, Olho D'água velho, Olhinhos D'água, Lajes dos Cadetes, Xucurus e Olho D'água dos Pombos.

### OBSERVAÇÃO

As perguntas cujas somas das percentagens não totalizam 100% são decorrentes de arredondamentos ou de múltiplas respostas.

*A pesquisa foi registrada em 08/09/2016: Protocolo PE-05217/2016 - TSE – TRE.*

**PERFIL DA AMOSTRA**

DISCRIMINAÇÃO	TOTAL	SEXO		FAIXA ETÁRIA					ESCOLARIDADE				RENDA FAMILIAR		
		MAS	FEM	16 a 24	25 a 34	35 a 44	45 a 59	60 e mais	Até o 5º Ano	Do 6º ao 9º Ano	Ensino Médio	Ensino Superior	Até 1 S.M.	De 1 a 3 S.M.	Mais de 3 S.M.
Absolutos	400	177	223	79	94	81	85	61	139	131	121	9	299	64	37
Percentuais (%)	100,0	44,0	56,0	20,0	24,0	20,0	21,0	15,0	34,7	32,7	30,3	2,3	74,7	16,0	9,3

**PERFIL DA AMOSTRA**

DISCRIMINAÇÃO	TOTAL	ZONA		REGIÕES RURAIS				REGIÕES URBANAS			
		RURAL	URBANA	Região 01	Região 02	Região 03	Região 04	Região 01	Região 02	Região 03	Região 04
Absolutos	400	111	289	21	24	29	37	57	60	92	80
Percentuais (%)	100,0	27,7	72,3	5,3	6,0	7,2	9,2	14,3	15,0	23,0	20,0

*A pesquisa foi registrada em 08/09/2016: Protocolo PE-05217/2016 - TSE – TRE.*

## APRESENTAÇÃO DOS RESULTADOS

*A pesquisa foi registrada em 08/09/2016: Protocolo PE-05217/2016 - TSE – TRE.*

**TABELA 01**–Se a eleição para prefeito de Lajedo fosse hoje, em quem você votaria?

**(ESPONTÂNEA)**

DISCRIMINAÇÃO	TOTAL	SEXO		FAIXA ETÁRIA					ESCOLARIDADE				RENDA FAMILIAR		
		MAS	FEM	16 a 24	25 a 34	35 a 44	45 a 59	60 e mais	Até o 5º Ano	Do 6º ao 9º Ano	Ensino Médio	Ensino Superior	Até 1 S.M.	De 1 a 3 S.M.	Mais de 3 S.M.
Rossine	44,5	49,7	40,4	35,4	46,8	46,9	44,7	49,2	46,8	44,3	42,1	44,4	46,5	40,6	35,1
Antônio João	31,0	27,7	33,6	39,2	33,0	22,2	35,3	23,0	29,5	30,5	32,2	44,4	28,1	37,5	43,2
Delma	1,0	1,7	0,4	3,8	0,0	0,0	0,0	1,6	0,0	0,0	3,3	0,0	1,3	0,0	0,0
Indecisos	20,0	18,1	21,6	16,5	18,1	23,5	17,6	26,2	20,9	23,7	15,8	11,2	19,8	21,9	18,9
Branco/Nulo	3,5	2,8	4,0	5,1	2,1	7,4	2,4	0,0	2,8	1,5	6,6	0,0	4,3	0,0	2,8
<b>TOTAL</b>	<b>100,0</b>	<b>100,0</b>	<b>100,0</b>	<b>100,0</b>	<b>100,0</b>	<b>100,0</b>	<b>100,0</b>	<b>100,0</b>	<b>100,0</b>	<b>100,0</b>	<b>100,0</b>	<b>100,0</b>	<b>100,0</b>	<b>100,0</b>	<b>100,0</b>

*A pesquisa foi registrada em 08/09/2016: Protocolo PE-05217/2016 - TSE – TRE.*



**TABELA 02**—Dentre estes nomes que vou citar, em quem você votaria para prefeito de Lajedo se as eleições fossem hoje?

(ESTIMULADA)

DISCRIMINAÇÃO	TOTAL	SEXO		FAIXA ETÁRIA					ESCOLARIDADE				RENDA FAMILIAR		
		MAS	FEM	16 a 24	25 a 34	35 a 44	45 a 59	60 e mais	Até o 5º Ano	Do 6º ao 9º Ano	Ensino Médio	Ensino Superior	Até 1 S.M.	De 1 a 3 S.M.	Mais de 3 S.M.
Rossine	47,8	53,1	43,5	36,7	51,1	54,3	47,1	49,2	47,5	48,9	46,3	55,6	50,8	40,6	35,1
Antônio João	35,8	32,8	38,1	41,8	39,4	27,2	38,8	29,5	34,5	35,9	36,4	44,4	34,4	37,5	43,2
Delma	1,5	2,8	0,4	6,3	0,0	0,0	0,0	1,6	0,0	0,8	4,1	0,0	2,0	0,0	0,0
Indecisos	11,4	8,5	14,0	10,1	7,4	11,1	11,7	19,7	15,1	13,0	6,6	0,0	8,5	21,9	19,0
Branco/Nulo	3,5	2,8	4,0	5,1	2,1	7,4	2,4	0,0	2,9	1,4	6,6	0,0	4,3	0,0	2,7
<b>TOTAL</b>	<b>100,0</b>	<b>100,0</b>	<b>100,0</b>	<b>100,0</b>	<b>100,0</b>	<b>100,0</b>	<b>100,0</b>	<b>100,0</b>	<b>100,0</b>	<b>100,0</b>	<b>100,0</b>	<b>100,0</b>	<b>100,0</b>	<b>100,0</b>	<b>100,0</b>

*A pesquisa foi registrada em 08/09/2016: Protocolo PE-05217/2016 - TSE – TRE.*

**TABELA 03**–Independente de sua intenção de voto, quem será o próximo prefeito de Lajedo?

DISCRIMINAÇÃO	TOTAL	SEXO		FAIXA ETÁRIA					ESCOLARIDADE				RENDA FAMILIAR		
		MAS	FEM	16 a 24	25 a 34	35 a 44	45 a 59	60 e mais	Até o 5ºAno	Do 6º ao 9ºAno	Ensino Médio	Ensino Superior	Até 1 S.M.	De 1 a 3 S.M.	Mais de 3 S.M.
Rossine	54,3	56,5	52,5	44,3	56,4	63,0	48,2	60,7	54,7	54,2	53,7	55,6	57,5	45,3	43,2
Antônio João	31,5	27,7	34,5	38,0	29,8	22,2	42,4	23,0	30,2	31,3	32,2	44,4	26,1	48,4	45,9
Delma	0,5	1,1	0,0	2,5	0,0	0,0	0,0	0,0	0,0	0,0	1,7	0,0	0,7	0,0	0,0
Não sabem/Não opinaram	13,7	14,7	13,0	15,2	13,8	14,8	9,4	16,3	15,1	14,5	12,4	0,0	15,7	6,3	10,9
<b>TOTAL</b>	<b>100,0</b>	<b>100,0</b>	<b>100,0</b>	<b>100,0</b>	<b>100,0</b>	<b>100,0</b>	<b>100,0</b>	<b>100,0</b>	<b>100,0</b>	<b>100,0</b>	<b>100,0</b>	<b>100,0</b>	<b>100,0</b>	<b>100,0</b>	<b>100,0</b>

*A pesquisa foi registrada em 08/09/2016: Protocolo PE-05217/2016 - TSE – TRE.*

**TABELA 04**—Esta sua decisão de votar neste candidato a prefeito de Lajedo, ela é definitiva ou poderá mudar até o dia da eleição?

DISCRIMINAÇÃO	TOTAL	SEXO		FAIXA ETÁRIA					ESCOLARIDADE				RENDA FAMILIAR		
		MAS	FEM	16 a 24	25 a 34	35 a 44	45 a 59	60 e mais	Até o 5ºAno	Do 6º ao 9ºAno	Ensino Médio	Ensino Superior	Até 1 S.M.	De 1 a 3 S.M.	Mais de 3 S.M.
É definitiva	83,0	83,6	82,5	84,8	83,0	82,8	85,9	77,0	79,1	79,4	90,1	100,0	84,3	78,1	81,1
Poderá mudar	10,8	10,2	11,2	10,1	11,7	8,6	10,6	13,1	15,1	13,0	4,1	0,0	9,0	15,6	16,2
Não sabem/Não opinaram	6,2	6,2	6,3	5,1	5,3	8,6	3,5	9,9	5,8	7,6	5,8	0,0	6,7	6,3	2,7
<b>TOTAL</b>	<b>100,0</b>	<b>100,0</b>	<b>100,0</b>	<b>100,0</b>	<b>100,0</b>	<b>100,0</b>	<b>100,0</b>	<b>100,0</b>	<b>100,0</b>	<b>100,0</b>	<b>100,0</b>	<b>100,0</b>	<b>100,0</b>	<b>100,0</b>	<b>100,0</b>

*A pesquisa foi registrada em 08/09/2016: Protocolo PE-05217/2016 - TSE – TRE.*

**TABELA 05**–Dentre estes nomes que vou citar, em quem você NÃO VOTARIA de forma alguma para prefeito de Lajedo, se a eleição fosse hoje?

**(ESTIMULADA)**

DISCRIMINAÇÃO	TOTAL	SEXO		FAIXA ETÁRIA					ESCOLARIDADE				RENDA FAMILIAR		
		MAS	FEM	16 a 24	25 a 34	35 a 44	45 a 59	60 e mais	Até o 5ºAno	Do 6º ao 9ºAno	Ensino Médio	Ensino Superior	Até 1 S.M.	De 1 a 3 S.M.	Mais de 3 S.M.
Antônio João	20,8	23,2	18,8	16,5	19,1	30,9	21,2	14,8	15,8	19,8	26,4	33,3	17,1	31,3	32,4
Rossine	18,8	16,9	20,2	21,5	20,2	12,3	25,9	11,5	15,8	20,6	19,0	33,3	13,4	34,4	35,1
Delma	9,3	11,9	7,2	6,3	14,9	6,2	5,9	13,1	7,9	8,4	12,4	0,0	6,4	15,6	21,6
Votariam em todos	38,8	36,7	40,4	41,8	33,0	38,3	35,2	49,2	50,4	37,4	28,9	11,1	49,1	9,4	5,5
Rejeitam todos, menos no que votam	10,0	7,9	12,1	10,1	10,6	11,1	9,4	9,8	9,4	11,5	9,1	22,3	12,0	6,3	2,7
Não sabem/Não opinaram	2,3	3,4	1,3	3,8	2,2	1,2	2,4	1,6	0,7	2,3	4,2	0,0	2,0	3,0	2,7
<b>TOTAL</b>	<b>100,0</b>	<b>100,0</b>	<b>100,0</b>	<b>100,0</b>	<b>100,0</b>	<b>100,0</b>	<b>100,0</b>	<b>100,0</b>	<b>100,0</b>	<b>100,0</b>	<b>100,0</b>	<b>100,0</b>	<b>100,0</b>	<b>100,0</b>	<b>100,0</b>

*A pesquisa foi registrada em 08/09/2016: Protocolo PE-05217/2016 - TSE – TRE.*

**TABELA 06**—Como você avalia a administração do prefeito Rossine até o momento? Você diria que ela está sendo:

Ótima, Boa, Regular, Ruim ou Péssima?

DISCRIMINAÇÃO	TOTAL	SEXO		FAIXA ETÁRIA					ESCOLARIDADE				RENDA FAMILIAR		
		MAS	FEM	16 a 24	25 a 34	35 a 44	45 a 59	60 e mais	Até o 5º Ano	Do 6º ao 9º Ano	Ensino Médio	Ensino Superior	Até 1 S.M.	De 1 a 3 S.M.	Mais de 3 S.M.
Ótima	9,3	7,9	10,3	7,6	8,5	8,6	16,5	3,3	6,5	8,4	12,4	22,2	7,7	18,8	5,4
Boa	42,5	45,8	39,9	43,0	41,5	42,0	32,9	57,4	46,8	42,0	38,0	44,4	47,2	28,1	29,7
Regular	20,8	22,0	19,7	17,7	21,3	32,1	16,5	14,8	18,0	23,7	22,3	0,0	23,4	6,3	24,3
Ruim	10,8	10,7	10,8	11,4	12,8	4,9	11,8	13,1	10,1	10,7	10,7	22,2	9,7	10,9	18,9
Péssima	15,3	11,3	18,8	20,3	14,8	11,1	20,0	9,8	16,5	13,7	16,6	11,2	10,7	34,3	21,7
Não sabem/Não opinaram	1,3	2,3	0,5	0,0	1,1	1,3	2,3	1,6	2,1	1,5	0,0	0,0	1,3	1,6	0,0
<b>TOTAL</b>	<b>100,0</b>	<b>100,0</b>	<b>100,0</b>	<b>100,0</b>	<b>100,0</b>	<b>100,0</b>	<b>100,0</b>	<b>100,0</b>	<b>100,0</b>	<b>100,0</b>	<b>100,0</b>	<b>100,0</b>	<b>100,0</b>	<b>100,0</b>	<b>100,0</b>

*A pesquisa foi registrada em 08/09/2016: Protocolo PE-05217/2016 - TSE – TRE.*

**TABELA 07**–Você aprova ou desaprova a forma como o prefeito Rossine vem administrando o município de Lajedo?

DISCRIMINAÇÃO	TOTAL	SEXO		FAIXA ETÁRIA					ESCOLARIDADE				RENDA FAMILIAR		
		Apro- vam	FEM	16 a 24	25 a 34	35 a 44	45 a 59	60 e mais	Até o 5ºAno	Do 6º ao 9ºAno	Ensino Médio	Ensino Superior	Até 1 S.M.	De 1 a 3 S.M.	Mais de 3 S.M.
Aprovam	64,8	68,4	61,9	63,3	64,9	71,6	57,6	67,2	62,6	66,4	65,3	66,7	71,2	48,4	40,5
Desaprovam	33,4	28,8	37,2	35,4	34,0	25,9	40,0	31,2	35,2	32,1	33,0	33,3	26,8	50,0	59,5
Não sabem/Não opinaram	1,8	2,8	0,9	1,3	1,1	2,5	2,4	1,6	2,2	1,5	1,7	0,0	2,0	1,6	0,0
<b>TOTAL</b>	<b>100,0</b>	<b>100,0</b>	<b>100,0</b>	<b>100,0</b>	<b>100,0</b>	<b>100,0</b>	<b>100,0</b>	<b>100,0</b>	<b>100,0</b>	<b>100,0</b>	<b>100,0</b>	<b>100,0</b>	<b>100,0</b>	<b>100,0</b>	<b>100,0</b>

*A pesquisa foi registrada em 08/09/2016: Protocolo PE-05217/2016 - TSE – TRE.*

**TABELA 08**—Como você avalia a administração do governador Paulo Câmara até o momento? Você diria que ela está sendo:

Ótima, Boa, Regular, Ruim ou Péssima?

DISCRIMINAÇÃO	TOTAL	SEXO		FAIXA ETÁRIA					ESCOLARIDADE				RENDA FAMILIAR		
		MAS	FEM	16 a 24	25 a 34	35 a 44	45 a 59	60 e mais	Até o 5º Ano	Do 6º ao 9º Ano	Ensino Médio	Ensino Superior	Até 1 S.M.	De 1 a 3 S.M.	Mais de 3 S.M.
Ótima	0,8	0,6	0,9	0,0	0,0	0,0	3,5	0,0	1,4	0,8	0,0	0,0	0,3	3,1	0,0
Boa	25,0	22,0	27,4	30,4	29,8	22,2	15,3	27,9	25,9	22,9	25,6	33,3	24,1	25,0	32,4
Regular	23,3	23,2	23,3	26,6	21,3	22,2	20,0	27,9	21,6	21,4	25,6	44,5	23,7	21,9	21,6
Ruim	22,5	23,7	21,5	17,7	20,2	24,7	23,5	27,9	23,7	22,1	23,1	0,0	23,1	17,2	27,0
Péssima	17,0	20,3	14,4	17,7	17,0	19,8	22,4	4,9	15,1	18,3	18,2	11,1	16,1	25,0	10,8
Não sabem/Não opinaram	11,4	10,2	12,5	7,6	11,7	11,1	15,3	11,4	12,3	14,5	7,5	11,1	12,7	7,8	8,2
<b>TOTAL</b>	<b>100,0</b>	<b>100,0</b>	<b>100,0</b>	<b>100,0</b>	<b>100,0</b>	<b>100,0</b>	<b>100,0</b>	<b>100,0</b>	<b>100,0</b>	<b>100,0</b>	<b>100,0</b>	<b>100,0</b>	<b>100,0</b>	<b>100,0</b>	<b>100,0</b>

*A pesquisa foi registrada em 08/09/2016: Protocolo PE-05217/2016 - TSE – TRE.*

**TABELA 09**–Você aprova ou desaprova a forma como o governador Paulo Câmara vem administrando o estado de Pernambuco?

DISCRIMINAÇÃO	TOTAL	SEXO		FAIXA ETÁRIA					ESCOLARIDADE				RENDA FAMILIAR		
		MAS	FEM	16 a 24	25 a 34	35 a 44	45 a 59	60 e mais	Até o 5ºAno	Do 6º ao 9ºAno	Ensino Médio	Ensino Superior	Até 1 S.M.	De 1 a 3 S.M.	Mais de 3 S.M.
Aprovam	36,0	34,5	37,2	41,8	43,6	28,4	28,2	37,7	33,8	35,9	38,0	44,4	34,8	39,1	40,5
Desaprovam	52,0	55,4	49,3	49,4	43,6	61,7	55,3	50,8	54,0	48,9	53,7	44,4	52,2	53,1	48,6
Não sabem/Não opinaram	12,0	10,1	13,5	8,8	12,8	9,9	16,5	11,5	12,2	15,2	8,3	11,2	13,0	7,8	10,9
<b>TOTAL</b>	<b>100,0</b>	<b>100,0</b>	<b>100,0</b>	<b>100,0</b>	<b>100,0</b>	<b>100,0</b>	<b>100,0</b>	<b>100,0</b>	<b>100,0</b>	<b>100,0</b>	<b>100,0</b>	<b>100,0</b>	<b>100,0</b>	<b>100,0</b>	<b>100,0</b>

*A pesquisa foi registrada em 08/09/2016: Protocolo PE-05217/2016 - TSE – TRE.*



**GRÁFICOS**

**PESQUISA DE OPINIÃO PÚBLICA  
SOBRE  
ASSUNTOS POLÍTICOS/ELEITORAIS**

**LAJEDO**

**400 ENTREVISTAS**

*A pesquisa foi registrada em 08/09/2016: Protocolo PE-05217/2016 - TSE – TRE.*

### Intenção de voto para prefeito de Lajedo (Espontânea)

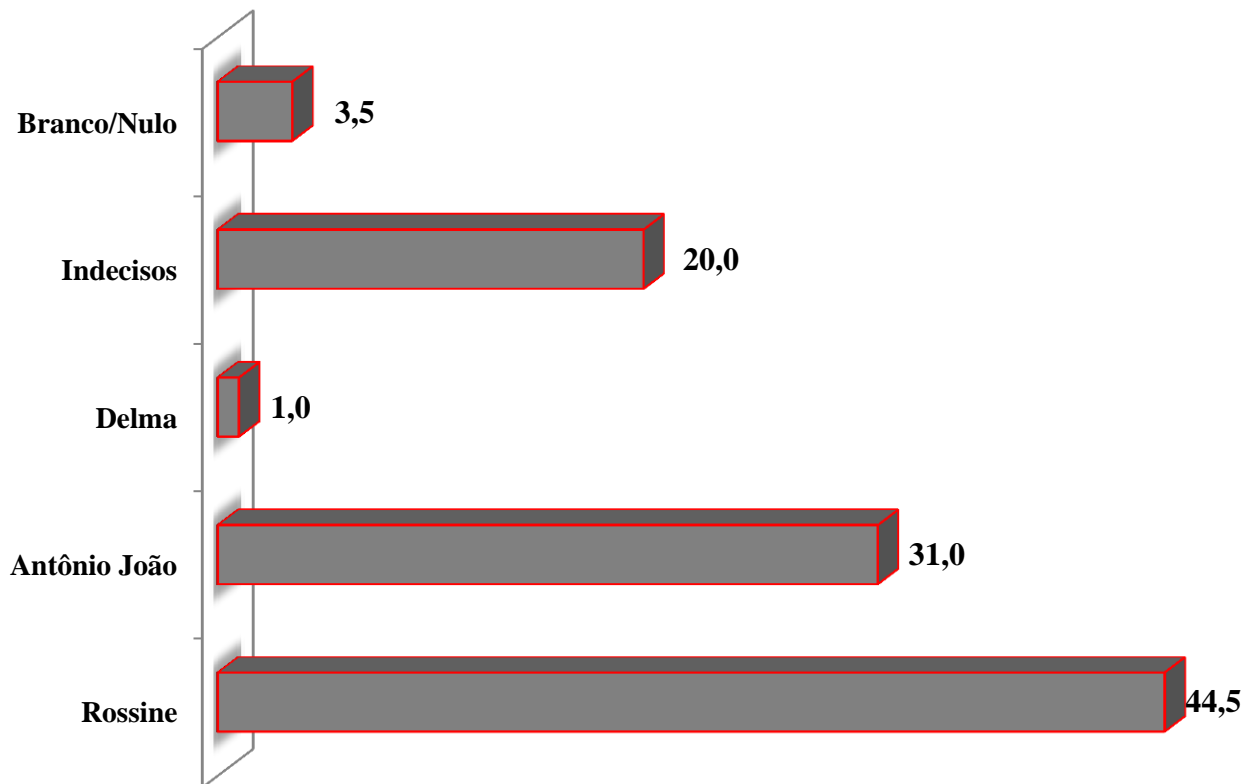

*A pesquisa foi registrada em 08/09/2016: Protocolo PE-05217/2016 - TSE – TRE.*

### Intenção de voto para prefeito de Lajedo (Estimulada)

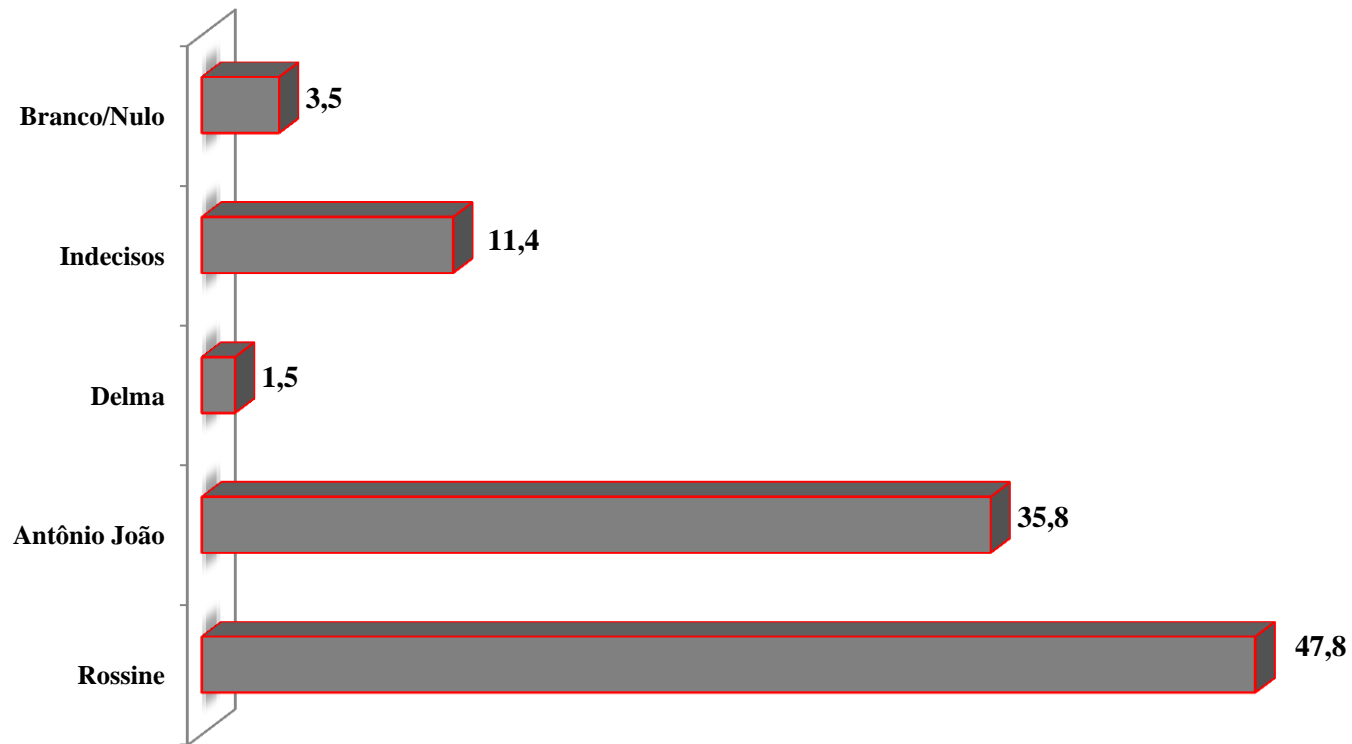

*A pesquisa foi registrada em 08/09/2016: Protocolo PE-05217/2016 - TSE – TRE.*

### Expectativa de vitória para prefeito de Lajedo (Espontânea)

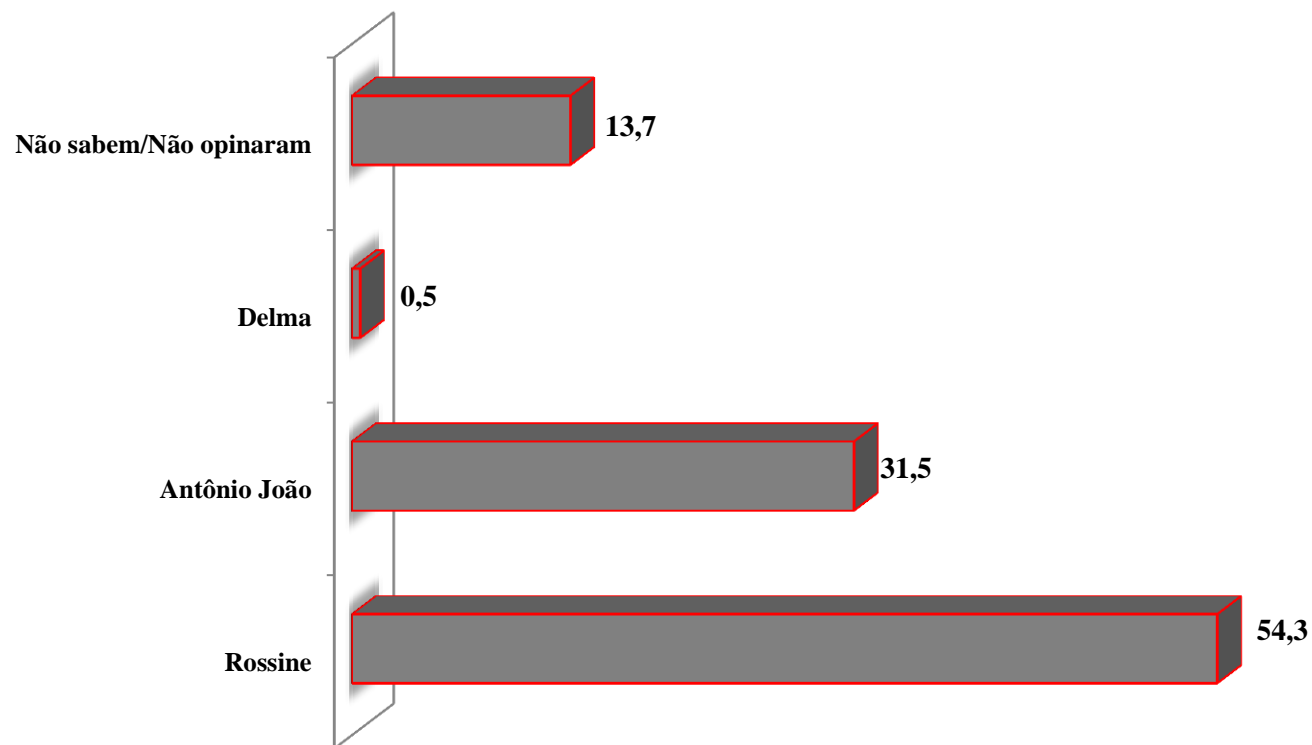

*A pesquisa foi registrada em 08/09/2016: Protocolo PE-05217/2016 - TSE – TRE.*

**Esta sua decisão de votar neste candidato a prefeito de Lajedo,  
ela é definitiva ou poderá mudar até o dia da eleição?**

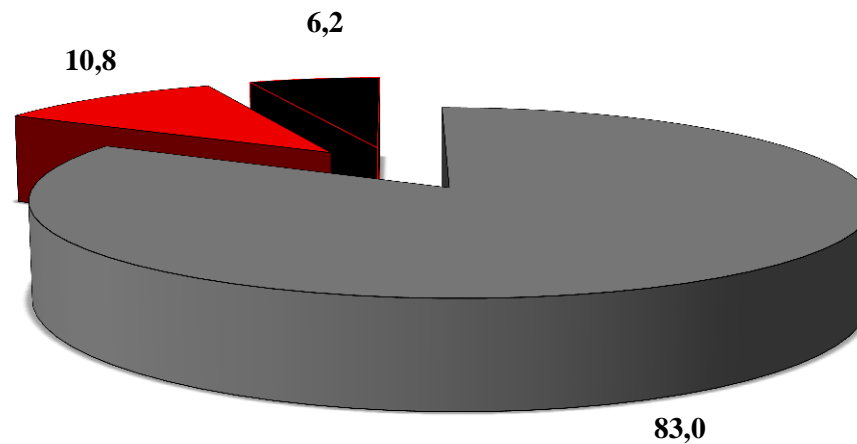

■ **É definitiva**   ■ **Poderá mudar**   ■ **Não sabem/Não opinaram**

*A pesquisa foi registrada em 08/09/2016: Protocolo PE-05217/2016 - TSE – TRE.*

### Índice de rejeição para prefeito de Lajedo

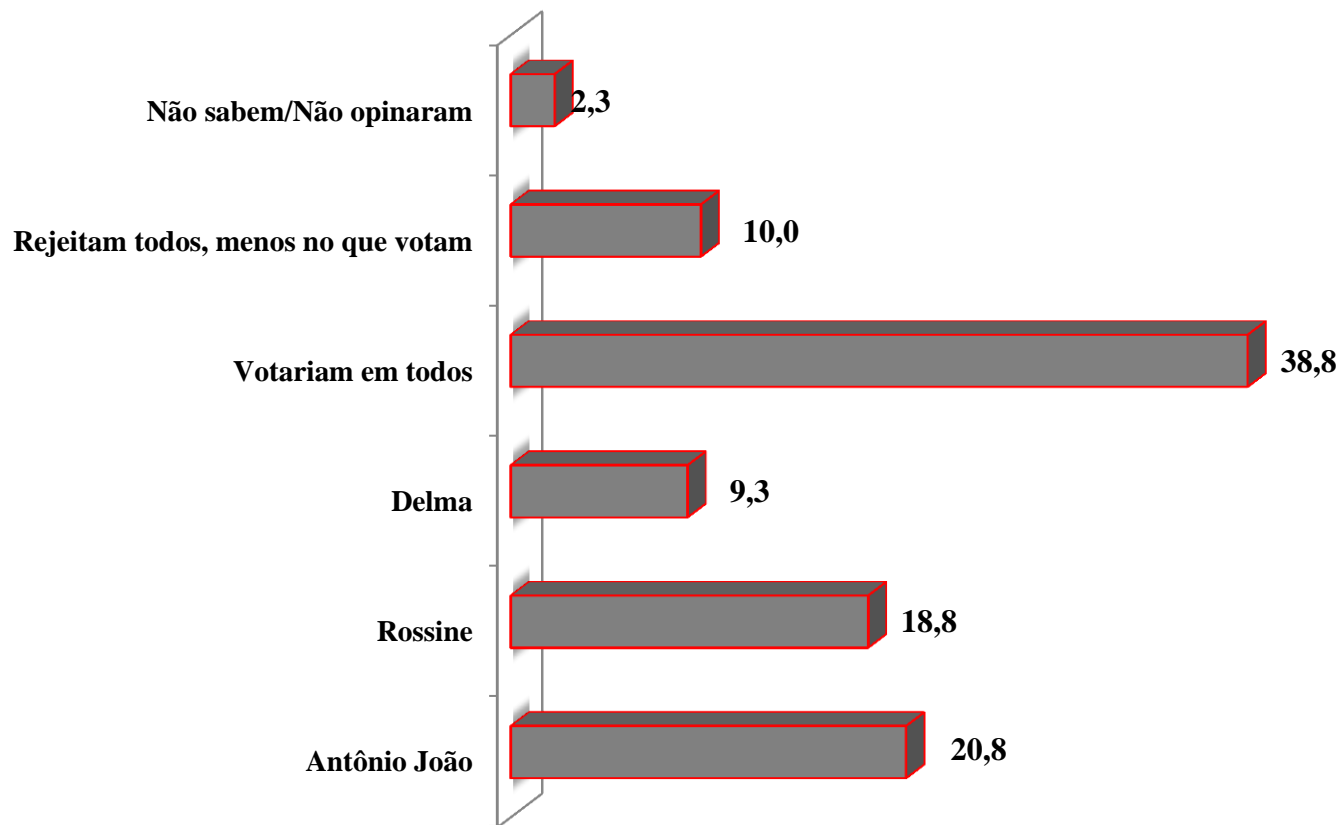

*A pesquisa foi registrada em 08/09/2016: Protocolo PE-05217/2016 - TSE – TRE.*

### Avaliação da administração do prefeito Rossine

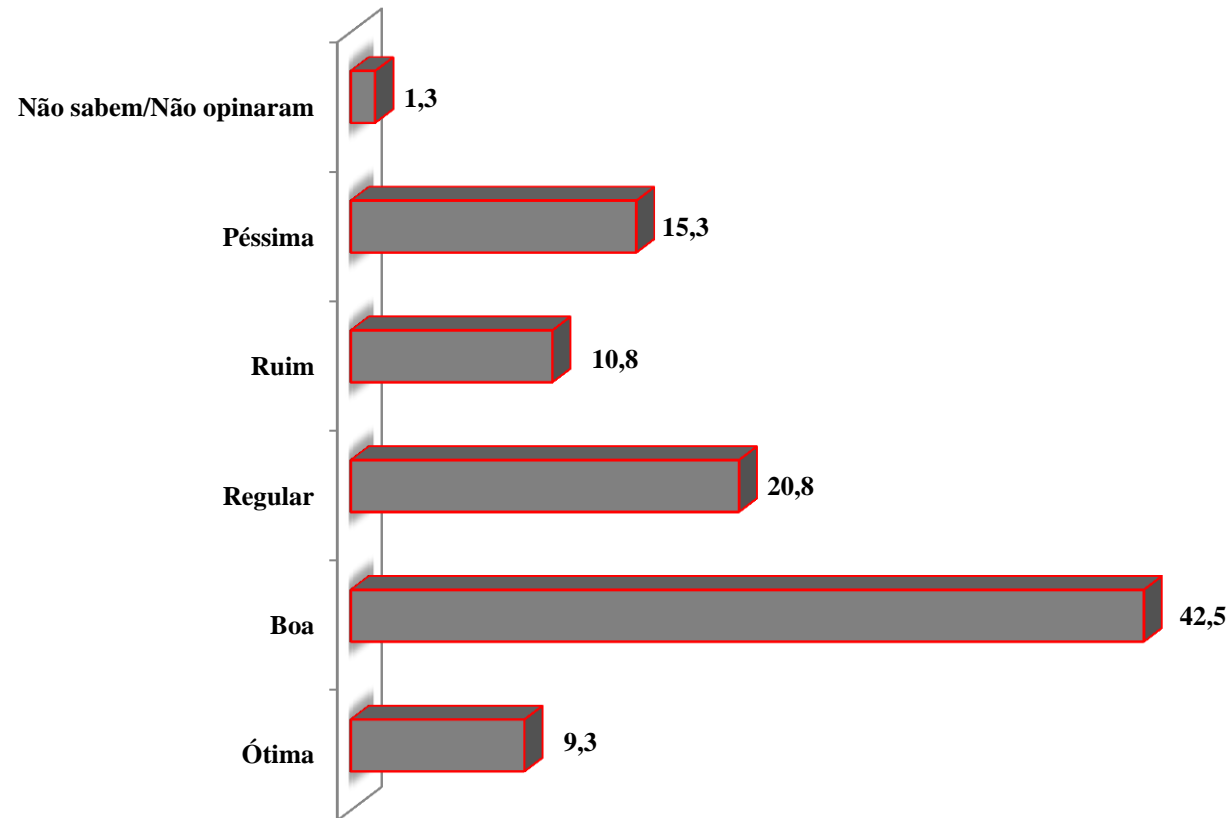

*A pesquisa foi registrada em 08/09/2016: Protocolo PE-05217/2016 - TSE – TRE.*

### Índice de aprovação da administração do prefeito Rossine

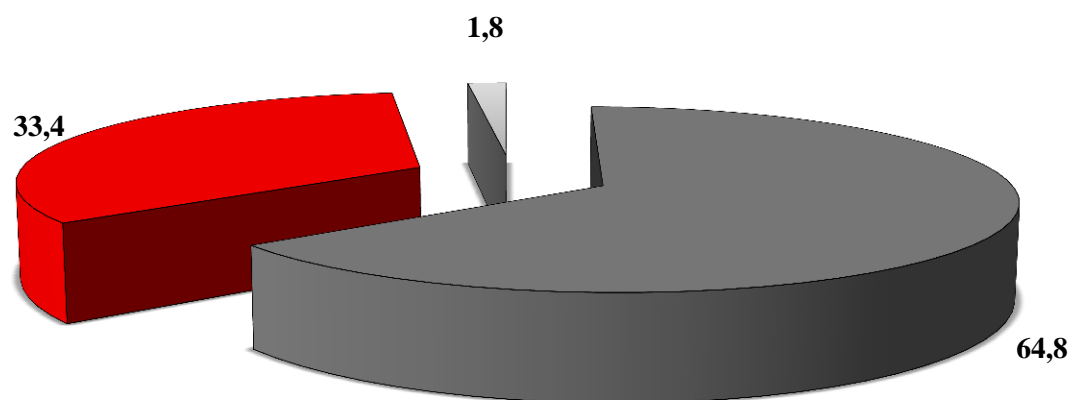

■ **Aprovam**   ■ **Desaprovam**   □ **Não sabem/Não opinaram**

*A pesquisa foi registrada em 08/09/2016: Protocolo PE-05217/2016 - TSE – TRE.*



### Avaliação da administração do governador Paulo Câmara

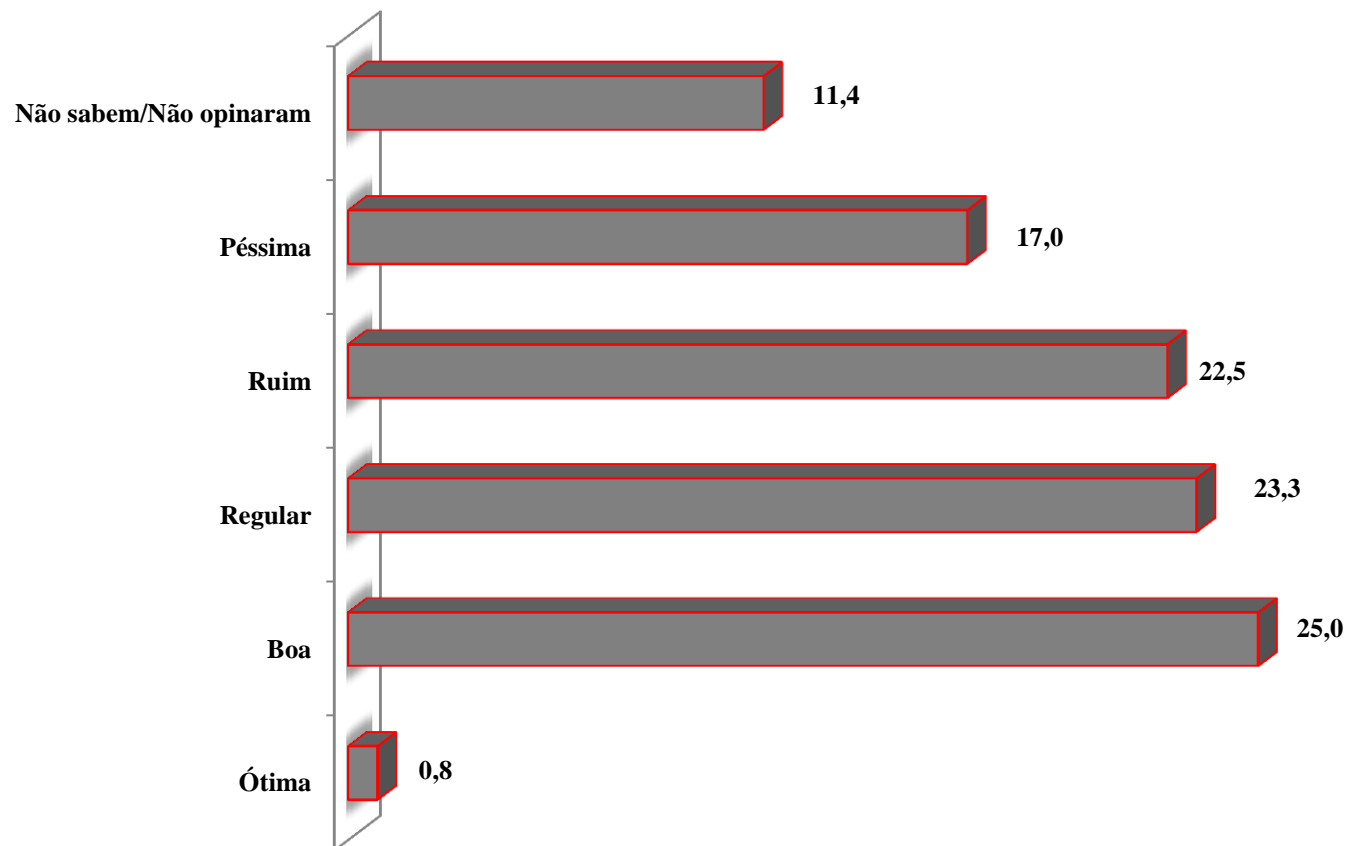

*A pesquisa foi registrada em 08/09/2016: Protocolo PE-05217/2016 - TSE – TRE.*

## Índice de aprovação da administração do governador Paulo Câmara

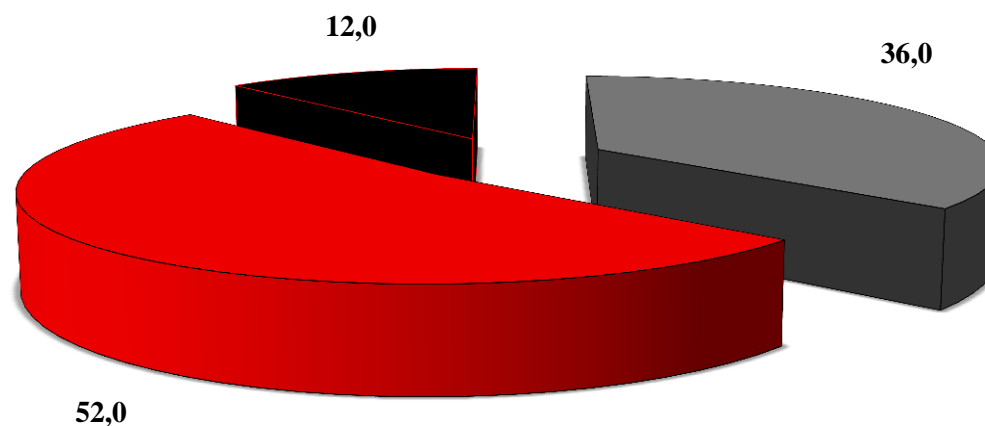

■ Aprovam   ■ Desaprovam   ■ Não sabem/Não opinaram

*A pesquisa foi registrada em 08/09/2016: Protocolo PE-05217/2016 - TSE – TRE.*

**DATAVOX – Pesquisas de Opinião Pública e Estatísticas Ltda.**

CNPJ Nº 10956929/0001-42

Avenida Manoel Tavares, 700 – Sala 103 – Empresarial Vila Bianco

Jardim Tavares – Campina Grande PB – CEP 58402-068

(83) 3055.0868 – 9372.6312 – 9979.0891

E-mail: instituto.datavox@gmail.com

*A pesquisa foi registrada em 08/09/2016: Protocolo PE-05217/2016 - TSE – TRE.*